

## Personalmarketing und Bewerbermanagement

Als Pionier und Spezialanbieter im Bereich des eAssessments. Haben alpha-test GmbH und die Enterra Software GmbH das System Recruitainer entwickelt. Recruitainer ist eine professionelle Lösung für Ihr Personalmarketing und Bewerbermanagement.

In einer Zeit, in der das Human Capital zum wesentlichen Erfolgsfaktor eines Unternehmens zählt, ist es wichtig, die persönlichen und fachlichen Kompetenzen der Mitarbeiter auf ein gemeinsames übergeordnetes Unternehmensziel auszurichten. Die Einschätzung der Kompetenzen Ihrer Mitarbeiter bereits während der Einstellungsphase sowie ein permanentes Controlling durch regelmäßige Potenzialanalysen sichern Ihnen einen nachhaltigen Wettbewerbsvorteil.

Mit unserem neuen Produkt **Recruitainer** unterstützen wir Sie in den verschiedenen Phasen Ihres Kompetenzmanagements angefangen vom Personalmarketing bis zur Personal- und Organisationsentwicklung.

Wir verbinden Informationen über Ihr Unternehmen mit einer spannenden Story und setzen das auf anspruchsvolle Weise graphisch um. Wir berücksichtigen dabei Ihre Unternehmenskultur und Ihr Corporate Design und passen das Produkt Ihren Wünschen an.

Vorteile für Ihr Unternehmen:

- Sie erreichen viel mehr geeignete Bewerber als mit herkömmlichen Maßnahmen.
- Sie können den **Recruitainer** für internes und externes Personalmarketing einsetzen.
- Sie haben die Möglichkeit für ein werbewirksames Product placement.
- Sie können in dem Datenpool gezielt nach High-Potentials suchen.

### *Kontakt*

alpha-test GmbH  
Dynamostr. 13  
68165 Mannheim

Tel.: 0621/8190284  
Fax: 0621/8190285

[www.alpha-test.de](http://www.alpha-test.de)  
[kontakt@alpha-test.de](mailto:kontakt@alpha-test.de)

### *Produktwebseite*

[www.recruitainer.de](http://www.recruitainer.de)  
[info@recruitainer.de](mailto:info@recruitainer.de)

## Eine spannende Sache...

"Wir befinden uns im Weltraum. Der blaue Planet liegt in unserem Blick und ist als unscheinbare Kugel zu sehen. Langsam bewegen wir uns auf ihn zu. Dann schneller und schneller. Jetzt immer schneller. Die Umrissse werden deutlicher. Jetzt erkennt man geographische Details. Nun eine Stadt. New York. ..."



Startscreen mit animiertem Intro.

Die Rahmenhandlung wird zielgruppengerecht entwickelt und in einer spielerischen Art und Weise mit psychologischen Diagnoseverfahren verknüpft. So müssen sich die Bewerber z.B. in einer Stadt zurechtfinden und dabei verschiedene Aufgaben lösen, welche eine Profilbildung des Bewerbers zur Preselektion ermöglichen. Die graphische Darstellung orientiert sich am individuellen Look & Feel Ihres Unternehmens.



Die erste Aufgabe des Bewerbers: den Informationsstand finden.

### Kontakt

alpha-test GmbH  
Dynamostr. 13  
68165 Mannheim

Tel.: 0621/8190284  
Fax: 0621/8190285

www.alpha-test.de  
kontakt@alpha-test.de

### Produktwebseite

www.recruitainer.de  
info@recruitainer.de

## Preselektion von Bewerbern

Sie testen Ihre Kandidaten vor Ort und reduzieren dadurch Ihren Aufwand spürbar. Ein wirksames Personalmarketing und Bewerbermanagement-Tool verknüpft mit bewährten Methoden der Personalauswahl. Das Ergebnis heißt **Recruitainer** und steigert die Qualität Ihres Bewerbermanagements.

Sie können in der **Recruitainer**-Datenbank gezielt nach High-Potentials suchen. Sie definieren Soll-Profile oder benutzen die vordefinierten Profile, die auf unserer langjährigen Erfahrung beruhen.

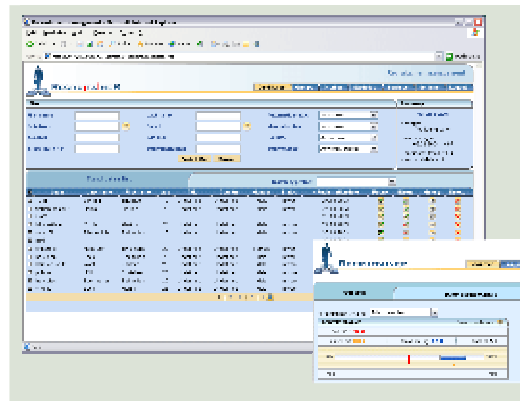

Aussagekräftige Statistiken und Vergleiche ermöglichen eine gezielte Suche nach geeigneten Kandidaten. Die Daten können ausgedruckt oder für die weitere Verarbeitung exportiert werden.

### Kontakt

alpha-test GmbH  
Dynamostr. 13  
68165 Mannheim

Tel.: 0621/8190284  
Fax: 0621/8190285

[www.alpha-test.de](http://www.alpha-test.de)  
[kontakt@alpha-test.de](mailto:kontakt@alpha-test.de)

### Produktwebseite

[www.recruitainer.de](http://www.recruitainer.de)  
[info@recruitainer.de](mailto:info@recruitainer.de)

### Vorteile für Ihr Unternehmen

- Sie greifen bei Ihren internen und externen Stellenbesetzungen gezielt auf einen umfangreichen Bewerberpool zurück.
- Die gespeicherten Hard facts und Soft skills der Kandidaten liefern ein umfassendes Profil des Bewerbers.
- Zeitaufwendige Bewertungen werden automatisiert.
- Sie reduzieren Zeit und Kosten für die Bewerber-Preselektion.

## Bewährtes und Neues im Einklang

Ihre Bewerber führen die Tests in einer spielerischen Art und Weise durch, was zu einer hohen Akzeptanz und einer hohen Aussagekraft der Ergebnisse führt.

Der **Recruitainer** umfasst zahlreiche bewährte und neue Verfahren zur Diagnose von Potenzialen bei Ihren Bewerbern. Die Verfahren entsprechen der DIN 33430 für Testverfahren und sind von erfahrenen Testautoren entwickelt worden.

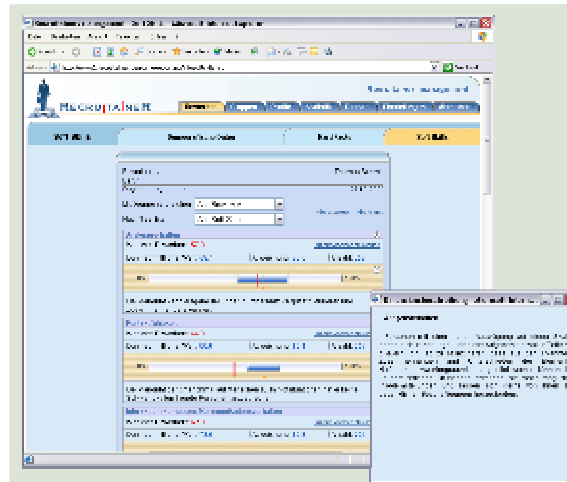

Jede psychologische Dimension wird auf einer Skala von 0 bis 100% dargestellt.

Die Ergebniswerte können durch einen zusätzlichen Text beschrieben werden.

### Kontakt

alpha-test GmbH  
Dynamostr. 13  
68165 Mannheim

Tel.: 0621/8190284  
Fax: 0621/8190285

www.alpha-test.de  
kontakt@alpha-test.de

### Produktwebseite

www.recruitainer.de  
info@recruitainer.de



Jeder Kandidat kann mit vorgegebenen (Norm-) Gruppen oder selbstdefinierten Gruppen aus dem Datenpool verglichen werden.

Eine XML-Schnittstelle ermöglicht die Kommunikation mit vorhandenen Personalmanagementsystemen wie SAP, Peoplesoft oder andere.

Eine Statusverwaltung mit History-Funktion ermöglicht es der Personalabteilung, alle Bewerber komfortabel und im Team zu verwalten.

## Partner

## alpha-test GmbH



alpha-test ist Pionier und Spezialanbieter im Bereich des eAssessment. alpha-test bietet professionelle Lösungen für Personalmanagement und Personalmarketing und begleitet Sie auf dem Weg in eine internetgestützte Zukunft ([www.alpha-test.de](http://www.alpha-test.de)).

## Enterra Software GmbH



Enterra ist ein global tätiges IT-Dienstleistungsunternehmen und ein verlässlicher Partner bei der Konzeption, Entwicklung und Einführung von Software-Lösungen und Systemen - Von der ersten Idee bis zum fertigen Produkt. Der Mix aus Branchenwissen und IT-Know-how sind entscheidende Erfolgsfaktoren. ([www.enterrasoft.de](http://www.enterrasoft.de))

## magenta Kommunikation, Design und Neue Medien GmbH &amp; Co KG



Als Agentur mit hohem Design- und Kommunikationsanspruch bietet magenta seinen Kunden, durch Integration der einzelnen Geschäftsfelder (Kommunikation, Design und Neue Medien), unter einem Dach die verschiedensten Kommunikationsmaßnahmen aus einer Hand.

([www.magenta.de](http://www.magenta.de))

## NewMark Human Resources GmbH &amp; Co. KG



NewMark Human Resources GmbH & Co. KG unterstützt seine Kunden bei der Konzeption und Durchführung von und bei der Einführung von Personal- und Führungsinstrumenten. Die Entwicklung und Umsetzung von kundenspezifischen Veränderungsprogrammen, diagnostische Unterstützung von Personalentscheidungen und das Coaching von Führungskräften sind dabei zentrale Bestandteile. ([www.nmhr.de](http://www.nmhr.de))

*Kontakt*

alpha-test GmbH  
Dynamostr. 13  
68165 Mannheim

Tel.: 0621/8190284  
Fax: 0621/8190285

[www.alpha-test.de](http://www.alpha-test.de)  
[kontakt@alpha-test.de](mailto:kontakt@alpha-test.de)

*Produktwebseite*

[www.recruitainer.de](http://www.recruitainer.de)  
[info@recruitainer.de](mailto:info@recruitainer.de)